

## DEMANDE ADMISSION

## CREATION D'UNE DEMANDE

1

2

3

4

5

Etapes admission dans ESMS

1

2

3

4

5

6

Etapes admission dans un pôle avec  
gestion centralisés des demandes

Etape précédente

- 1 – Usager
- 2 – Adresses
- 3 – Relations personnelles
- 4 – Demande admission : informations d'accueil
- 5 – Orientation MDPH
- 6 – Choix ESMS et Unités (si gestion de la DA par unité)

Etape suivante

## DETECTION DE L'EXISTENCE DU DOSSIER DE USAGER

Un ou plusieurs usagers existent déjà sous ce nom

C ROMINFRE

Nom : ROMINFRE

Prénom : C

Né le :

N° sécurité sociale :

Informations :  
En demande à : IME Les Glycines

CAS D'UN USAGER EXISTANT : Accès directement à l'écran de la demande d'admission en utilisant son dossier administratif

Utiliser le dossier administratif

• Création d'un nouvel usager (homonyme)

Créer l'usager

## LISTE DES ADMISSIONS

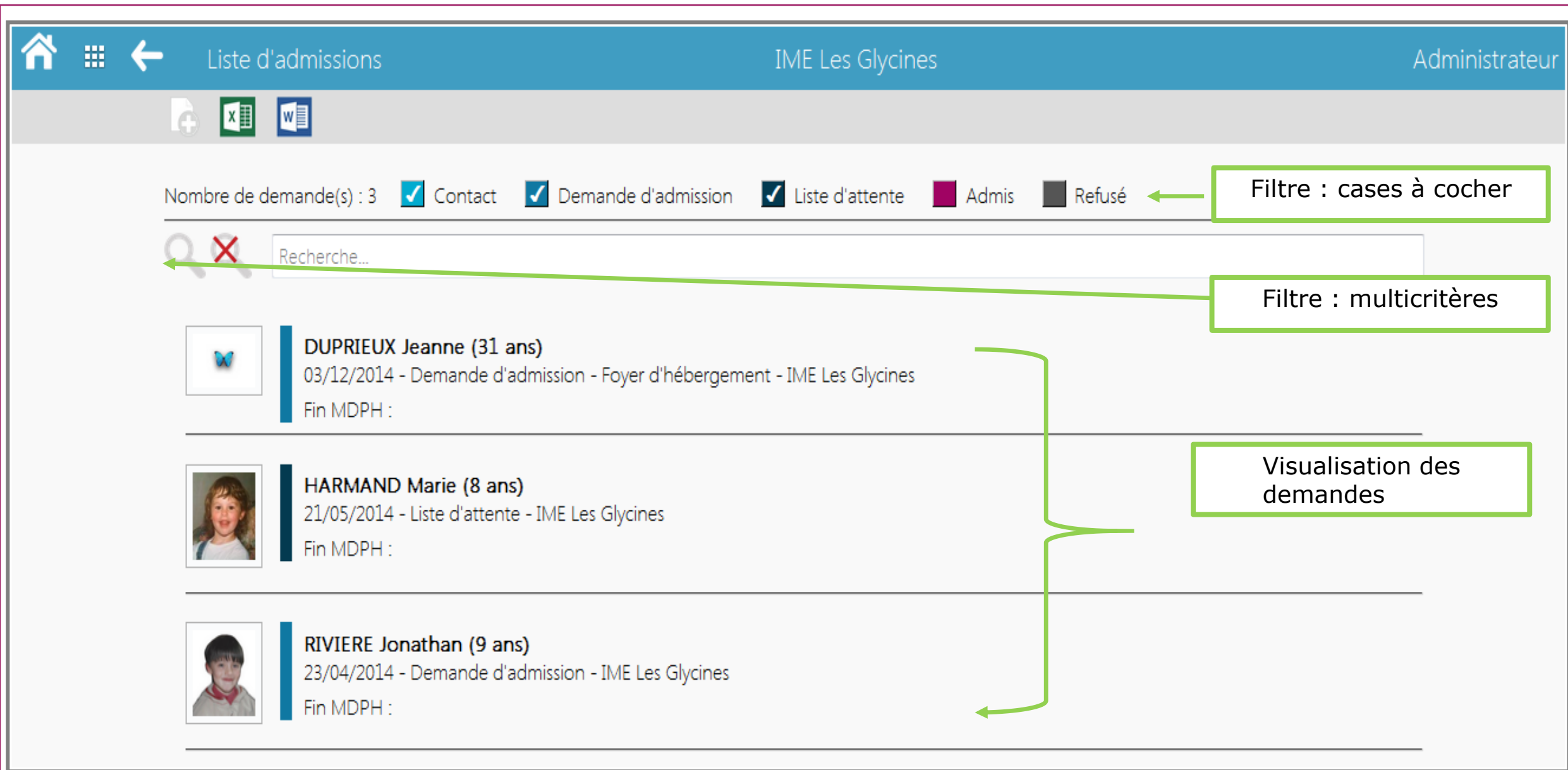

Home Grid Back Liste d'admissions IME Les Glycines Administrateur

+ X W

Nombre de demande(s) : 3  Contact  Demande d'admission  Liste d'attente  Admis  Refusé

Recherche...

**DUPRIEUX Jeanne (31 ans)**  
03/12/2014 - Demande d'admission - Foyer d'hébergement - IME Les Glycines  
Fin MDPH :

**HARMAND Marie (8 ans)**  
21/05/2014 - Liste d'attente - IME Les Glycines  
Fin MDPH :

**RIVIERE Jonathan (9 ans)**  
23/04/2014 - Demande d'admission - IME Les Glycines  
Fin MDPH :

Filtre : cases à cocher

Filtre : multicritères

Visualisation des demandes

## DOSSIER DEMANDE ADMISSION

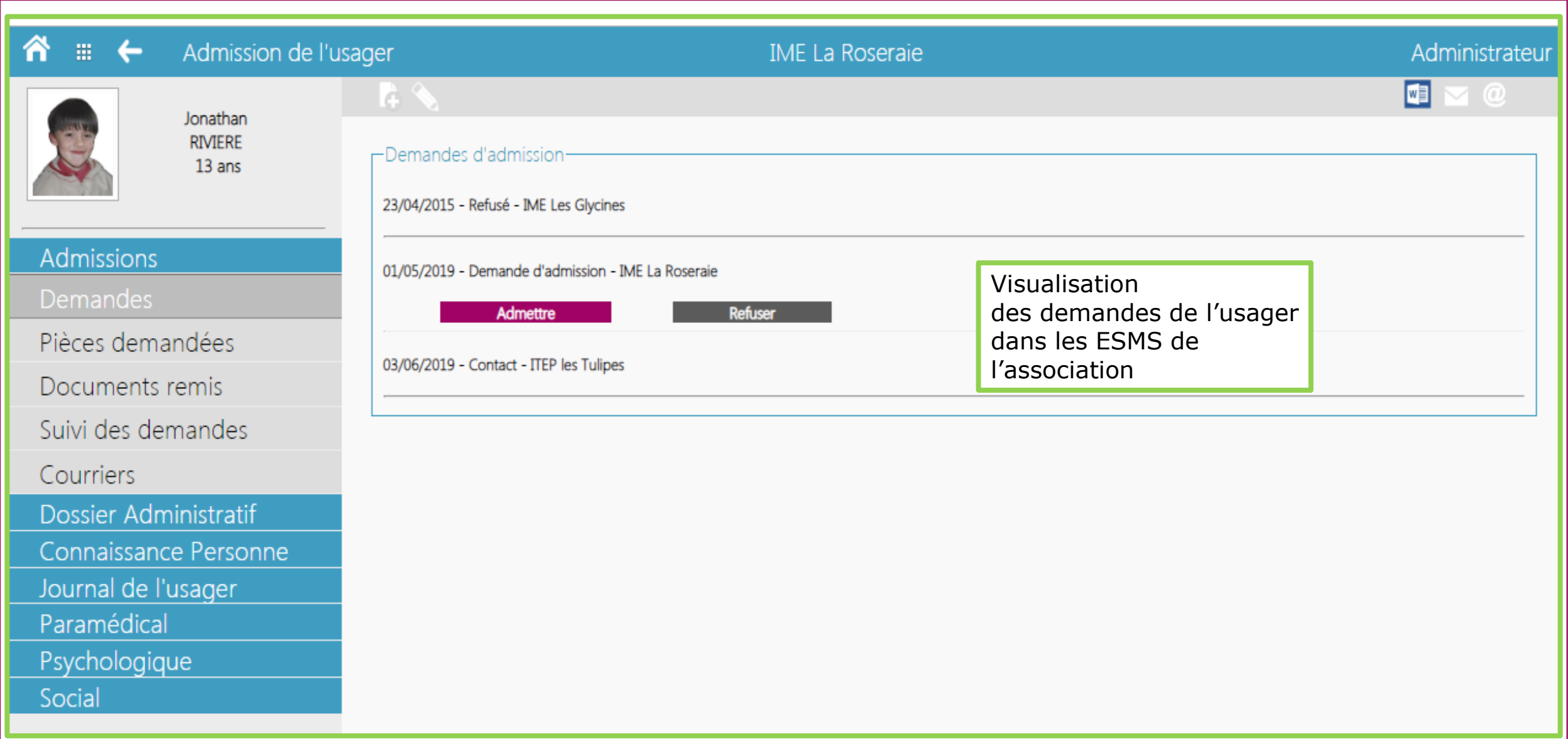

Jonathan RIVIERE  
13 ans

Admission de l'usager IME La Roseraie Administrateur

Demandes d'admission

- 23/04/2015 - Refusé - IME Les Glycines
- 01/05/2019 - Demande d'admission - IME La Roseraie  
**Admettre** Refuser
- 03/06/2019 - Contact - ITEP les Tulipes

Visualisation des demandes de l'usager dans les ESMS de l'association

## DOSSIER DEMANDE ADMISSION : DÉTAILS

Home Grid Back Admission de l'usager IME La Roseraie Corinne

Jonathan RIVIERE 13 ans

- Admissions
- Demandes
- Pièces demandées
- Documents remis
- Suivi des demandes
- Courriers
- Dossier Administratif
- Connaissance Personne
- Journal de l'usager
- Paramédical
- Psychologique
- Social

01/05/2019 - Demande d'admission - IME La Roseraie

**Admettre** Refuser

ESMS/Unités : IME La Roseraie  
Unité : Unité Accacias

Orientation :

Fin MDPH :

Nature de la demande : Entrée dans l'association

Type d'accueil : Accueil permanent

ETP : 1

Provenance : Domicile ou milieu ordinaire

Modalité d'accueil :

Note :

Date d'entrée souhaitée :

Référent administratif :

Visualisation du détail de la demande

## DOSSIER DEMANDE ADMISSION : DÉTAILS

### Pièces demandées

- Pièces demandées par l'ESMS à la personne
- Liste des pièces prédéfinie par défaut
- Possibilité d'en ajouter/retirer

Pieces demandées à ajouter :

- Attestation responsabilité civile
- Certificat de non contagion
- Copie de la carte allocataire CAF/MSA
- Copie de la carte d'identité
- Copie de la carte de mutuelle
- Copie de la carte vitale + attestation
- Copie du carnet de santé

### Documents remis

Documents à remettre à ajouter :

- Fiche informations
- Livret d'accueil
- Règlement intérieur

### Suivi des demandes

#### Demande d'admission - IME Les Glycines

Aucune action de suivi

## DOSSIER DEMANDE ADMISSION : ADMIS - REFUS

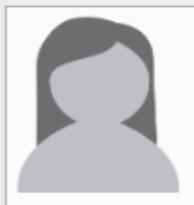

Elena  
JORY  
20 ans

Admissions

Demandes

Pièces demandées

Documents remis

Suivi des demandes

Courriers

Dossier Administratif

Connaissance Personne

Médical

Paramédical

Psychologique

Social

### Demandes d'admission

15/11/2019 - Demande d'admission - ESAT La Prairie

Admettre

Refuser

Date et motif du refus

### Informations de l'admission

Entrée dans l'ESMS

Etablissement :

ECAT La Prairie

Unité :

Choisissez une unité

Groupe :

Sélectionnez...

Date d'entrée dans l'ESMS

Type d'accueil

Accueil permanent

ETP

1

Provenance

Domicile ou milieu ordinaire

Modalité d'accueil

Sélectionnez...

Note d'entrée

Enregistrer l'entrée dans l'ESMS

Annuler

## DOSSIER DEMANDE ADMISSION : ADMIS - REFUS

### Admission de l'utilisateur

L'admission ne correspond pas exactement à la demande.

Souhaitez-vous laisser cette demande dans la liste d'attente ?

Oui

Non

Ferme l'admission et admet l'utilisateur

Laisse l'admission ouverte et admet l'utilisateur

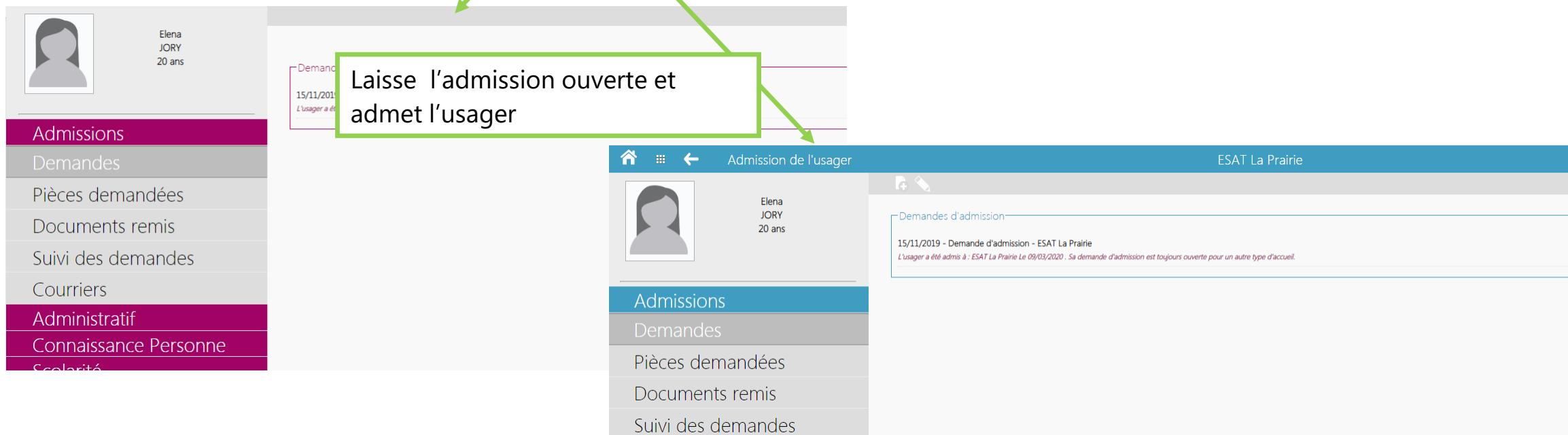
